

SONJA SOMMERTHAL

BEWERBUNG

Duales Studium
im Bereich BWL / WiWi

KONTAKT

Musterstraße 12a | 80331 München
+49 1234 / 345 678 90
sonja.sommerthal@mail.com

ANLAGEN

Anschreiben, Lebenslauf, Zeugnisse

Unternehmen XY

z. Hd. Herr Mustermann
Hauptstraße 1
40213 Düsseldorf

München, 01.01.2021

Bewerbung für ein Duales Studium Betriebswirtschaftslehre (Bachelor of Arts) mit integrierter Ausbildung zur Industriekauffrau (Stellen-Nr.: 1234)

Sehr geehrter Herr Mustermann,

meine Affinität zu Zahlen und Sprachen besteht schon seit Kindheitstagen. Nun möchte ich nach meinem Schulabschluss mit einem Dualen Studium der Betriebswirtschaftslehre und in Ihrem international ausgerichteten und erfolgreichen Unternehmen XY durchstarten – und meine Leidenschaften auch beruflich ausleben.

Zurzeit besuche ich die 12. Klasse des XY Gymnasiums in München und werde im Juni 20XX die Schule mit der Allgemeinen Hochschulreife erfolgreich abschließen. In meinen Leistungskursen in Mathe und Englisch kann ich stets mein Zahlen- und Sprachverständnis unter Beweis stellen. Um meine Zahlenliebe auch außerhalb der Schule praktisch zu nutzen, fiel die Wahl auf ein Praktikum bei der Firma XY in München. Dort habe ich erste Erfahrungen im Bereich der Unternehmensberatung gesammelt. Dabei konnte ich sowohl meine analytischen als auch meine organisatorischen Fähigkeiten nutzen. In einem weiteren Praktikum bei der Agentur XY konnte ich meine Affinität für Zahlen bei der Anzeigen- und Kampagnenplanung gewinnbringend einsetzen. Zudem habe ich spannende Einblicke in betriebswirtschaftliche Aufgabenfelder wie Rechnungswesen, Marketing und Projektplanung erhalten. Diese neu gewonnenen Kenntnisse haben mich darin bestärkt, ein Duales Studium der Betriebswirtschaftslehre zu beginnen. Da mich der Mix aus Theorie und Praxis besonders reizt, möchte ich für mich die Möglichkeit nutzen, Studium und Ausbildung zu kombinieren.

Als eines der führenden internationalen Industrieunternehmen bietet mir die Unternehmensgruppe XY neben einem attraktiven, praxisnahen Studienangebot vor allem ein fundiertes Branchenwissen, Kundennähe und spezialisiertes Know-how. Ich möchte meinen Beitrag zu Ihrem Unternehmenserfolg leisten und Teil Ihres Teams werden.

Gern bin ich bereit, mich ab dem 01.08.20XX der Herausforderung eines Dualen Studiums mit integrierter Ausbildung zur Industriekauffrau in Ihrem Unternehmen zu stellen. Ich freue mich auf ein persönliches Gespräch.

Mit freundlichen Grüßen
Sonja Sommerthal

LEBENS LAUF

Persönliche Angaben

Name **Sonja Sommerthal**
Geburtsdatum 19.04.2003
Anschrift Musterstraße 12a
80331 München
Telefonnummer +49 1234/123 456 89
E-Mail-Adresse sonja.sommerthal@mail.com

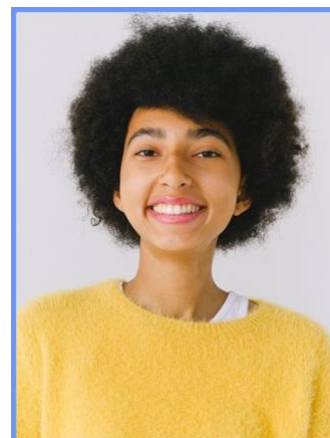

Bildungsweg

07/2021 angestrebter Abschluss: Allgemeine Hochschulreife
seit 2018 Gymnasium XY in München
2012 - 07/2018 Realschule XY in München

Praktische Erfahrung

MM/JJJJ - MM/JJJJ freiwilliges Praktikum bei Firma XY in München im Bereich Unternehmensberatung
- Einblick in Strategieberatung von Geschäftskunden

MM/JJJJ - MM/JJJJ freiwilliges Praktikum bei Agentur XY in München im Bereich Marketing und Vertrieb
- Planung von Kampagnen und Anzeigen & Mediaplanerstellung

MM/JJJJ - MM/JJJJ zweiwöchiges schulisches Praktikum bei Wohnungsbaugesellschaft XY in München
- Einblick ins Office Management & Kundenberatung

Besondere Kenntnisse

EDV MS Office (sehr gute Kenntnisse in Word, Excel, PowerPoint)
Führerschein Klasse B
Sprachen Deutsch (Muttersprache)
Englisch (sichere Kenntnisse in Wort und Schrift)
Spanisch (gute Kenntnisse)

Sonstiges

Hobbys Sport (Reiten, Joggen), Literatur-Stammtisch, Musik
ehrenamtliche Tätigkeit bei der Tafel in München

München, 01.01.2021

[Unterschrift]